

Noticifa n° 29



Año n° 24 / RM n° 1807 – 25/03/1950
 www.cifo.edu.pe / secretaria@cifo.edu.pe
 Viernes 20 de octubre de 2023

SEMANA DE LA SOLIDARIDAD CIFO 2023

Venta de desayunos y refrigerios solidarios.

DEL 24 AL 27 DE OCTUBRE
 DE 7:30 A 8:00 AM

UNA FIESTA Y EL EJERCICIO DE LA SOLIDARIDAD EN TODA LA COMUNIDAD EDUCATIVA.

"No es necesario ser rico para dar, basta ser bueno... el bueno siempre encuentra qué dar".
 P.P



Se invita a toda nuestra comunidad educativa a participar de la Semana de la Solidaridad CIFO 2023. Ven y colabora comprando un desayuno solidario del martes 24 al viernes 27 de octubre, desde las 7:30 hasta las 8:00 am, en el patio central del colegio y también participando de los Recreos Solidarios en las mismas fechas.

Así mismo, dentro de esta semana se realizarán dos actividades adicionales,

- el 26 de octubre, los estudiantes de primaria y secundaria participarán de la actividad Vestimenta Solidaria; donando S/ 1.00 podrán venir a la escuela con ropa de calle (respetando el código de vestimenta del colegio),
- el viernes 27 tendrán el Cine Solidario donde los estudiantes de primaria y 1ero de secundaria podrán disfrutar de una película, la entrada tendrá una donación de S/4.00, la proyección de esta será a las 2:50 hasta las 4:30 de la tarde. Muchas gracias por su colaboración.

"No es necesario ser rico para dar, basta ser bueno... el bueno siempre encuentra qué dar". San Pedro Poveda

Comisión de la Semana de la Solidaridad



DELICIAS SOLIDARIAS

*No hay necesidad de ser rico para dar, basta ser bueno.
 F. Poveda*

DULCES

TORTA DE CHOCOLATE	S/ 3.50
QUEQUES	S/ 2.00
PYE DE MANZANA	S/ 3.00
BROWNIE	S/ 2.50
ALFAJOR	S/ 2.00

SALADOS

CANCHITA POPCORN	S/ 1.50
PANCHOS	S/ 2.00

BEBIDAS

FRUGOS EN CAJITA	S/ 2.00
VASO CON GASEOSA	S/ 1.00

HELADOS

HELADO DE ALGARROBINA	S/ 3.00
HELADO DE FRESA	S/ 2.50
HELADO DE CHOCOLATE	S/ 2.50
HELADO DE LÚCUMA	S/ 2.50



DESAYUNOS

solidarios

COMBOS SOLIDARIOS

Café + Sandwich mixto	S/ 4.50
Chocolate caliente + Sandwich mixto	S/ 6.00
Chocolate caliente + Queque	S/ 5.50

PRODUCTOS

Sandwich mixto	S/ 2.50
Queque	S/ 2.00
Canchita popcorn	S/ 1.50

BEBIDAS

Café, pasado	S/ 2.00
Chocolate caliente	S/ 4.00
Té	S/ 1.50
Manzanilla	S/ 1.50



DEPARTAMENTO DE PASTORAL

Primera Comunión

- 5º de primaria: Jornada con padres de familia: viernes 20, 7:00 pm., presencial.
- 4º de primaria: sábado 21, ceremonia de Primera Comunión.
- 3º de primaria: miércoles 25, charla para padres de familia, 7:00 pm.

Programa de Confirmación

- Sábado 21
 - 3:00 pm., para los alumnos que se están preparando para recibir el sacramento.
 - 5:00 pm., reunión con los padres de familia.

Liturgia de la Palabra

- Inicial 5 años: miércoles 25.

Eucaristía (interna)

- 2º de secundaria: jueves 26.

CAMPAÑA SOLIDARIA

CONVIDA

En beneficio de las ollas comunes de Santa María - S.J.L.

Del 17 OCTUBRE al 4 DICIEMBRE

Campana Solidaria **CONVIDA** 20 23

Del 17 de Octubre al 4 de Diciembre

Video 

"CON LA CABEZA Y EL CORAZÓN EN EL MOMENTO PRESENTE"
- PEDRO POVEDA

CON LA CABEZA Y EL CORAZÓN EN EL MOMENTO PRESENTE
- Pedro Poveda

CONTÁCTANOS

Departamento de Pastoral CIFO
Jaime Sampen (Coordinador)
Tel. 993480059 /
pastoral@cifo.edu.pe

CTA BBVA
0011-0182-0200473141
CTA BBVA INTERBANCARIA
011-182-000200473141-36
PARA TRANSFERENCIAS DESDE EL EXTRANJERO
CODIGO SWIFT: BCONPEPL



El jueves 19, se les envió una carta, les invitamos a que la lean.
https://drive.google.com/file/d/1Ey4TcxoY1CSOhZHxqGYV7DiI_z5dukpp/view



Alexandra Zavala Tagata gana MEDALLA DE ORO en el Campeonato Suramericano de Tiro con Arco realizado en Guayaquil-Ecuador. Además, obtuvo medalla de bronce en el clasificatorio y rompió el récord nacional en Sub18. Muchas Felicidades!!

¡FELICITACIONES! Alexandra, alumna de 5to de secundaria. Es la primera vez que Perú tiene oro en un evento de este nivel internacional. Alexandra es la arquera con más medallas internacionales, tiene 6 de las cuales dos son de circuito olímpico. ¡Vamos por más Ale!

PRESENTACIÓN PERSONAL: Les pedimos verificar en casa que sus hijos asistan con las prendas indicadas, de lo contrario, se les llamará para que traigan al colegio las prendas correspondientes.

- **Inicial:** asiste con el buzo de Educación física todo el año.
- **Primaria y Secundaria:**
 - ✓ Jean azul oscuro, recto, a la cintura. No rasgado, focalizado ni leggins.
 - ✓ Polo piqué color blanco (manga corta o larga) con la insignia bordada.
 - ✓ Polera gris de algodón manga larga con la insignia bordada.
 - ✓ Medias azul oscuro o negras.
 - ✓ Bufanda azul oscuro, negra, ploma o blanca.
 - ✓ Calzado color negro

*Asimismo, les solicitamos verificar que los alumnos **no asistan:** maquillados, con el cabello tinturado o decolorado, uñas pintadas, piercing.

HORARIO DE ENTRADA

- Inicial:
Manuel Salazar 220
de 07:50 hasta las 08:00 am.
- Primaria y Secundaria:
Juan de la Fuente
de 07:30 hasta las 07:50 am.
 - A partir de las 7:51 am., se considera tardanza.
 - A partir de las 8:00 am., el ingreso es por Manuel Salazar 244.

ORGANIZACIÓN: Solicitamos a los padres de familia que orienten a sus hijos en la organización de sus responsabilidades. **No se aceptarán** encargos de objetos, loncheras o trabajos olvidados en casa.

OBJETOS OLVIDADOS: Pueden acercarse a recogerlos por Manuel Salazar 244, de 08:00 am., hasta las 04:00 pm., cada fin de mes los objetos no recogidos serán retirados del colegio.

*Con la finalidad de evitar confusiones entre los objetos, les pedimos que todo esté debidamente marcado con nombre, apellido y grado en un lugar visible.

¿CÓMO PODEMOS ATENDERTE?

- Recepción: Ca. Manuel Salazar 244.
- Administración: administracion@cifo.edu.pe
- Secretaría: secretaria@cifo.edu.pe
- Soporte: soportesistemas@cifo.edu.pe

De lunes a viernes de 08:00 am. hasta las 04:00 pm.



COMUNICACIÓN CON LAS FAMILIAS

Todas las comunicaciones se envían al correo que ustedes como familia han registrado al momento de la matrícula en línea.

Es importante que los números de teléfono estén actualizados en caso de una urgencia, es la manera más rápida para comunicarnos.

TENER EN CUENTA:

Si realizan algún cambio de teléfono o correo, informar oportunamente a secretaria@cifo.edu.pe indicando los apellidos del alumno y grado.

IMPORTANTE:

- Si su correo es institucional solicitar al proveedor de su correo que autorice el dominio @cifo.edu.pe
- Nosotros enviamos los correos por grado (más de 120), revisar la bandeja de spam (correos no deseados) y verificar en su sistema el dominio @cifo.edu.pe no esté bloqueado.
- El correo del dominio yahoo, ha presentado inconvenientes para recibir correos entrantes institucionales.

PROTOCOLOS DE SALUD

Es importante seguir con el protocolo pensando en el bien de todos. **Les pedimos no enviar a sus hijos al colegio, si tienen algún tipo de sintomatología.**

Si el alumno se reincorpora luego de un proceso viral, debe venir con mascarilla. Mantener una mascarilla en la mochila, para usarla en caso de que sea necesario, en especial al ingreso al tópic.

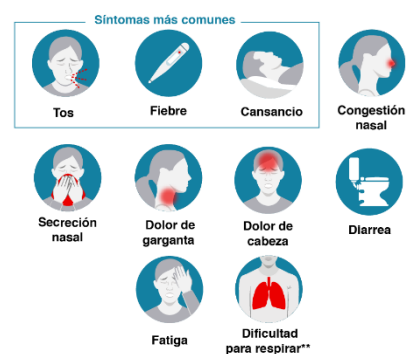

*Las personas infectadas no necesariamente presentan todos los síntomas. En algunos casos, pueden no tener ninguno.

**En caso de presentar este sintoma se recomienda buscar atención médica.

Fuentes: Heloisa Flavagnani (SBI - DF), Paulo Sergio Ramos (Flocruz Recife), OMS, NHS, CDC

