

“Que tu espíritu de sabiduría nos ayude a acoger tu gracia, haciéndonos testigos de fortaleza y amor”

Maite Uribe  
Directora General IT

it

# Noticifa n° 30

Año n° 24 / RM n° 1807 – 25/03/1950  
www.cifo.edu.pe / secretaria@cifo.edu.pe  
Viernes 27 de octubre de 2023



## DEPARTAMENTO DE PASTORAL

### Primera Comunión

- 5° de primaria:  
Proyección social familiar, sábado 28.  
Jornada con los niños, martes 31.

### Programa de Confirmación

- Sábado 28, 3:00 pm., para los alumnos que se están preparando para recibir el sacramento.

### Amigos de Pedro Poveda -APP-

- Viernes 3, de 3:00 a 4:30 pm.

### Eucaristía (interna)

- 5° de primaria: Lunes 30.

CAMPAÑA SOLIDARIA

# CONVIDA

En beneficio de las ollas comunes de Santa María - S.J.L.

Del 17 OCTUBRE al 4 DICIEMBRE

Campaña Solidaria **20** **23**

Del 17 de Octubre al 4 de Diciembre

Video

“CON LA CABEZA Y EL CORAZÓN EN EL MOMENTO PRESENTE”  
- PEDRO POVEDA

Diseño  
Brina Degregori,  
Alumna de 5to de Secundaria

**CONTÁCTANOS**  
Departamento de Pastoral CIFO  
Jaime Sampen (Coordinador)  
Tel. 993480059 /  
pastoral@cifo.edu.pe

**CTA BBVA**  
0011-0182-0200473141  
**CTA BBVA INTERBANCARIA**  
011-182-000200473141-36  
PARA TRANSFERENCIAS DESDE EL EXTRANJERO  
CODIGO SWIFT: BCONPEPL

El jueves 19, se les envió una carta,  
les invitamos a que la lean.  
[https://drive.google.com/file/d/1Ey4TcxoY1CSOhZHxqGYV7Dil\\_z5dukpp/view](https://drive.google.com/file/d/1Ey4TcxoY1CSOhZHxqGYV7Dil_z5dukpp/view)

Este año queremos vivir la experiencia comunitaria de acompañar a la imagen del Señor de los Milagros en un recorrido interno en nuestro colegio, como respuesta a la llamada que nos hace la Iglesia de Lima de generar un espacio de oración y reflexión para pedir a Dios por nuestro país, por una conversión verdadera personal y social que nos ayude a vivir la fraternidad. El lunes 30 de octubre tendremos esta actividad interna, la cual estamos preparando con mucho fervor y alegría.



**ORGANIZACIÓN:** Solicitamos a los padres de familia que orienten a sus hijos en la organización de sus responsabilidades. **No se aceptarán** encargos de objetos, loncheras o trabajos olvidados en casa. Agradecemos su comprensión y apoyo.

## VENTA DE PULSERAS SOLIDARIAS EN INICIAL

En la Semana de la Solidaridad los estudiantes de 4 y 5 años del CIFO pondrán a la venta, en casa, las pulseras que han elaborado con mucho cariño y creatividad.

Agradecemos de antemano su solidaridad en esta actividad.





# Diálogos en comunidad

Deseamos agradecer a todas las personas que se involucraron en esta iniciativa de los padres y madres de familia CIFO, apuntando a integrarnos en el compartir de preocupaciones y buenas prácticas, en relación a temas clave en las etapas que viven nuestros hijos e hijas.

Gracias al colegio por todas las facilidades para que esta actividad fuese posible, a los docentes y equipo de psicología por el acompañamiento, ya que el resultado de estos espacio beneficiará el trabajo que hacemos en equipo. Así también, un agradecimiento especial a Rocío Rubio, Ada Chambergo, Julissa Podestá y Luis Basadre, quienes desde su rol de especialistas moderaron el diálogo en un maravilloso ambiente de confianza y aprendizaje.

¡Esperamos que más adelante podamos repetirlo!

**EQUIPO COPAFA**

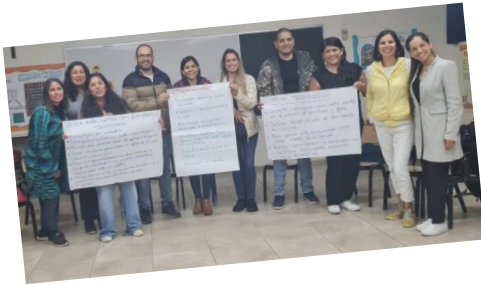

## HORARIO DE ENTRADA

- **Inicial:**  
Manuel Salazar 220  
de 07:50 hasta las 08:00 am.  
- A partir de las 8:01 am., se considera tardanza.  
- A partir de las 8:20 am., el ingreso es por Manuel Salazar 244.
- **Primaria y Secundaria:**  
Juan de la Fuente  
de 07:30 hasta las 07:50 am.  
- A partir de las 7:51 am., se considera tardanza.  
- A partir de las 8:00 am., el ingreso es por Manuel Salazar 244.

**OBJETOS OLVIDADOS:** Pueden acercarse a recogerlos por Manuel Salazar 244, de 08:00 am., hasta las 04:00 pm., cada fin de mes los objetos no recogidos serán retirados del colegio.

\*Con la finalidad de evitar confusiones entre los objetos, les pedimos que todo esté debidamente marcado con nombre, apellido y grado en un lugar visible.

**PRESENTACIÓN PERSONAL:** Les pedimos verificar en casa que sus hijos asistan con las prendas indicadas, de lo contrario, se les llamará para que traigan al colegio las prendas correspondientes.

- **Inicial:** asiste con el buzo de Educación física todo el año
  - ✓ Polo color blanco (manga corta o larga) del colegio.
  - ✓ Pantalón y casaca del buzo del colegio.
  - ✓ Medias blancas.
  - ✓ Zapatillas blancas o negras.
- **Primaria y Secundaria:**
  - ✓ Jean azul oscuro, recto, a la cintura. No rasgado, focalizado ni leggings.
  - ✓ Polo piqué color blanco (manga corta o larga) con la insignia bordada.
  - ✓ Polera gris de algodón manga larga con la insignia bordada.
  - ✓ Medias azul oscuro o negras.
  - ✓ Bufanda azul oscuro, negra, ploma o blanca.
  - ✓ Calzado color negro

\*Debido al clima las alumnas están viniendo con protector labial con color, por lo que les pedimos, que este sea incoloro.

Asimismo, les solicitamos verificar que los alumnos **no asistan:** maquillados, con el cabello tinturado o decolorado, uñas pintadas, piercing.

CRONOGRAMA DE PAGOS DE MENSUALIDADES 2023	
✚ Marzo 31	✚ Agosto 31
✚ Abril 30	✚ Setiembre 30
✚ Mayo 31	✚ Octubre 31
✚ Junio 30	✚ Noviembre 30
✚ Julio 31	✚ Diciembre 23

**FORMA DE PAGO:**  
 BBVA, ingrese a recaudos de la siguiente manera: Pago de servicios, INSTITUCIONES Y EMPRESAS Seleccione COLEGIOS Buscar: COLEGIO ISABEL FLORES OL. PENS Ingrese el código del alumno y se mostrarán las cuotas pendientes por pagar. Si no tiene el código del alumno lo puede solicitar por correo.

TRANSFERENCIA INTERBANCARIA  
 BBVA 011-182-000-10000138239  
 CEP Isabel Flores de Oliva  
 RUC 20110644427  
 Enviar un correo con la transferencia indicando apellidos y grado del alumno a [tesoreria@cifo.edu.pe](mailto:tesoreria@cifo.edu.pe)

Las boletas son virtuales, y las pueden descargar de la web, al tercer día hábil de haber realizado el pago; sugerimos seguir las indicaciones de la guía de usuario que la encuentran en la intranet del Colegio.

### ¿CÓMO PODEMOS ATENDERTE?

- Recepción: Ca. Manuel Salazar 244.
- Administración: [administracion@cifo.edu.pe](mailto:administracion@cifo.edu.pe)
- Secretaría: [secretaria@cifo.edu.pe](mailto:secretaria@cifo.edu.pe)
- Soporte: [sportesistemas@cifo.edu.pe](mailto:sportesistemas@cifo.edu.pe)

De lunes a viernes de 08:00 am. hasta las 04:00 pm.



### COMUNICACIÓN CON LAS FAMILIAS

Todas las comunicaciones se envían al correo que ustedes como familia han registrado al momento de la matrícula en línea.

Es importante que los números de teléfono estén actualizados en caso de una urgencia, es la manera más rápida para comunicarnos.

#### TENER EN CUENTA:

Si realizan algún cambio de teléfono o correo, informar oportunamente a [secretaria@cifo.edu.pe](mailto:secretaria@cifo.edu.pe) indicando los apellidos del alumno y grado.

#### IMPORTANTE:

- Si su correo es institucional solicitar al proveedor de su correo que autorice el dominio @cifo.edu.pe
- Nosotros enviamos los correos por grado (más de 120), revisar la bandeja de spam (correos no deseados) y verificar en su sistema el dominio @cifo.edu.pe no esté bloqueado.
- El correo del dominio yahoo, ha presentado inconvenientes para recibir correos entrantes institucionales.

### PROTOCOLOS DE SALUD

Es importante seguir con el protocolo pensando en el bien de todos. **Les pedimos no enviar a sus hijos al colegio, si tienen algún tipo de sintomatología.**

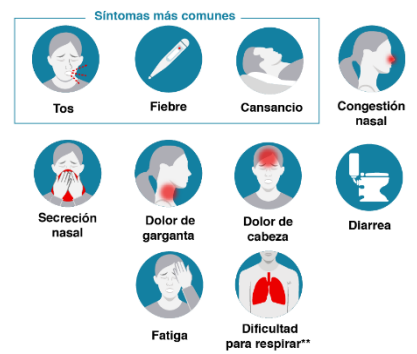

\*Las personas infectadas no necesariamente presentan todos los síntomas. En algunos casos, pueden no tener ninguno.

\*\*En caso de presentar este sintoma se recomienda buscar atención médica.

Fuertes: Heloisa Ravagnani (SBI - DF), Paulo Sergio Ramos (Flocruz Recife), OMS, NHS, CDC

Si el alumno se reincorpora luego de un proceso viral, debe venir con mascarilla. Mantener una mascarilla en la mochila, para usarla en caso de que sea necesario, en especial al ingreso al tópic.