

Gracias, Señor, por llamarnos a ser tus discípulos, danos un corazón que discierne y busca siempre seguir tu voluntad.



## Noticifa n° 8

Año n° 25 / RM n° 1807 – 25/03/1950  
www.cifo.edu.pe / secretaria@cifo.edu.pe  
Viernes 10 de mayo de 2024



*“...No dejamos de soñar y hasta realizamos algunos sueños fiados en la providencia”*

San Pedro Poveda (1935)

Así vivimos la inauguración del nuevo pabellón de secundaria

Los invitamos a ver el video del proceso de este sueño <https://acortar.link/wkxJjZ>

Estimados alumnos, exalumnos y familias, les expresamos nuestro más sincero agradecimiento por su presencia en la inauguración del nuevo pabellón del colegio. Su participación ha sido fundamental para hacer de este evento un momento memorable y lleno de alegría.

Gracias por regalarnos su tiempo, por compartir con nosotros sus experiencias y por contribuir a hacer de esta inauguración un momento especial. Su participación ha sido un testimonio de su compromiso con el colegio y con la formación de las futuras generaciones. Deseamos seguir contando con su apoyo en futuros eventos y proyectos.

¡Gracias nuevamente por formar parte de este día tan especial!



*¡Feliz Día de la Madre!*

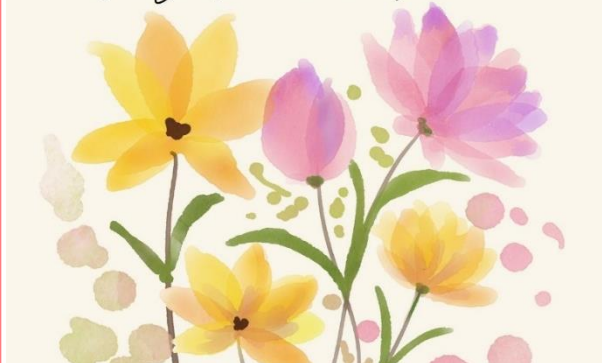

En este hermoso día, queremos dedicar unas palabras a todas las mamás que llenan nuestras vidas con amor, luz y ternura. Su presencia es el refugio donde encontramos consuelo, fuerza y apoyo incondicional. Su entrega y sacrificio no conocen límites, su bondad y sabiduría son el faro que nos guía en cada paso de nuestras vidas. Hoy celebramos tu amor incondicional, tu valentía y tu dedicación.

### Experiencia de Proyección Social Rural -PSR- Ancash-Huanayo

Con mucha alegría compartimos la noticia del viaje de 9 estudiantes de 5to de secundaria y dos profesores que vivirán la experiencia de la PSR en la comunidad rural de Huanayo (Ancash) durante dos semanas. Nos ponemos en oración para que el Dios de la vida y la misericordia los acompañe en esta misión cristiana-ciudadana.



Los invitamos a leer el siguiente artículo:

**“CIBERBULLYING  
CUANDO EL BULLYING NO SE DETIENE”**

<https://acortar.link/a9t6M9>

Departamento de Orientación y Psicopedagógico

## PRESENTACIÓN PERSONAL

- **Inicial:** asiste con el uniforme de Educación física todo el año.
- **Primaria y Secundaria:**
  - ✓ Pantalón azul (según modelo).  
El cambio del pantalón es progresivo. Durante el presente año, los estudiantes podrán asistir con el pantalón jean y zapatillas o el nuevo pantalón azul y zapatos. A partir del 2025, todos los estudiantes deben asistir con el uniforme nuevo completo.
  - ✓ Polo piqué color blanco (manga corta o larga) con la insignia bordada.
  - ✓ Polera gris de algodón manga larga con la insignia bordada.
  - ✓ Medias azul oscuro o negras.
  - ✓ Bufanda azul oscuro, negra, ploma o blanca.
  - ✓ Zapatos color negro.

Les pedimos verificar en casa que sus hijos asistan con las prendas indicadas, de lo contrario, se les llamará para que traigan al colegio las prendas correspondientes.

Asimismo, les solicitamos verificar que los alumnos **no asistan:** maquillados, con el cabello tinturado o decolorado, uñas pintadas, piercing visible.

Con la finalidad de evitar confusiones entre los objetos de los alumnos, todo debe estar debidamente marcado con nombre, apellido y grado en un lugar visible.

De igual manera, les pedimos que revisen las cosas que llevan a casa sus hijos.

Las familias interesadas pueden adquirir los uniformes en:

Confecciones Kelly: 471-4216 / 946463026 o Confecciones Madeleine: 330-0013 / 996412848 / 999706982

### PUERTA DE SALIDA PARA:

- Las familias que recojan a sus hijos después de las 3:20 pm., Juan Dellepiani 530.
- Los estudiantes que participan de los elencos y talleres, por el coliseo a las 5:00 pm.

## DEPARTAMENTO DE PASTORAL

### Mes Mariano

Inicio de las actividades de homenaje a la Virgen.

### Inicio de las actividades

#### Jornada Espiritual (casa San José de Cluny)

- 3º A de primaria: martes 21.
- 3º B de primaria: viernes 24.

### Diálogo con el Sacerdote

- 5º y 6º de primaria: miércoles 22.

### Programa de Primera comunión

- 4º de primaria, primera jornada de padres por comunidades: viernes 24, 7:00 pm.

## OBJETOS OLVIDADOS

En la recepción se encuentran objetos olvidados como: tomatodo, loncheras, 1 bicicleta.

Acercarse a recogerlo por Juan Dellepiani 530, de 08:00 am., hasta las 04:00 pm., a partir de la 2da semana de mayo que los alumnos salen de vacaciones los objetos no recogidos serán desechados.

## INVITACIÓN PRESENTACIÓN

### PROYECTOS DE APRENDIZAJE POR GRADO

Durante las últimas semanas del primer bimestre, hemos trabajado con sus hijos, a partir de sus intereses, la organización del proyecto que desarrollaremos durante el segundo bimestre.

Es por eso, que los invitamos a la presentación del proyecto, en la cual sus hijos compartirán con ustedes el proceso realizado y la temática escogida, así como pedir su colaboración e implicación en el desarrollo del mismo.

¡Los esperamos! el miércoles 22 de mayo, en los siguientes horarios:

- Inicial, 8:20 am, hasta las 9:20 am.  
Ingreso: Manuel Salazar 220.
- Primaria, 9:30 am., hasta las 10:30 am.  
Ingreso: Juan de la Fuente.
- Secundaria, 3:45 pm., hasta las 5:00 pm.  
Ingreso: Juan de la Fuente.

**ORGANIZACIÓN:** Solicitamos a los padres de familia que orienten a sus hijos en la organización de sus responsabilidades. **No se aceptarán** encargos de objetos, loncheras o trabajos olvidados en casa.

## ATENCIÓN KIOSKO

Les informamos que a partir del 2do bimestre tendremos la atención del kiosko.

Se adjunta información <https://acortar.link/SICKHB>

Menú mayo <https://acortar.link/IsXGAX>

El siguiente link, es el que usarán los padres de familia para hacer la reserva de almuerzos de sus hijos. <https://acortar.link/ZwfbUs>

## REGISTRO DE PROPIEDAD INDUSTRIAL

Hemos detectado que hay personas que están vendiendo prendas del uniforme sin la autorización correspondiente. Les recordamos que en el Noticifo 3, del 5 de abril, del presente año, informamos lo siguiente:

Ponemos de su conocimiento, que contamos con el certificado del Instituto nacional de defensa de la competencia de la protección de la propiedad intelectual -INDECOPI-, e inscrito en el registro de marcas de servicio.

Por lo tanto, las personas para poder hacer uso de la denominación CIFO, el escudo y el logo deben solicitar la autorización desde el Colegio.



Cifo

CIFO

## PROTOCOLOS DE SALUD:

1. Las inasistencias por enfermedad o accidentes deben ser justificadas con el informe médico.
2. Les pedimos no enviar a sus hijos al colegio, si tienen algún tipo de sintomatología. Si el estudiante se reincorpora luego de un proceso viral, debe venir con mascarilla.
3. En caso el estudiante tenga alguna dificultad para desplazarse (yeso, férula, muletas, silla de ruedas u otros), se debe considerar lo siguiente:
  - Si tiene descanso médico no podrá reincorporarse hasta completar los días indicados.
  - De no contar con el descanso médico, enviar la autorización del médico tratante.
4. **Para poder suministrar un medicamento en el tóxico, deben enviar la receta con la firma del médico, la medicación que se brindara en sus envases originales donde conste el nombre del medicamento miligramos y fecha de vencimiento, no se recibirá medicación que no cumpla con lo indicado.**

**Clínicas afilias al seguro contra accidentes**  
<https://acortar.link/NrMGkD>



**IMPORTANTE:** Les solicitamos tener registrado en su móvil la central telefónica del colegio: 012643964 – 012644044 – 012641163

Si realizan algún cambio de teléfono o correo, informar oportunamente a [secretaria@cifo.edu.pe](mailto:secretaria@cifo.edu.pe) indicando los apellidos del estudiante y grado; en caso de una urgencia es la forma más rápida para comunicarnos con ustedes.

### TENER EN CUENTA:

- Si su correo es institucional solicitar al proveedor de su correo que autorice el dominio @cifo.edu.pe
- Nosotros enviamos los correos por grado (más de 120), revisar la bandeja de spam (correos no deseados) y verificar en su sistema el dominio @cifo.edu.pe no esté bloqueado.
- El correo del dominio yahoo, ha presentado inconvenientes para recibir correos entrantes institucionales.

### SOPORTE TÉCNICO

[soportesistemas@cifo.edu.pe](mailto:soportesistemas@cifo.edu.pe)

Para sus consultas es necesario que el correo sea enviado desde el correo institucional del estudiante indicando los apellidos y grado, así evitaremos inconvenientes.

### ATENCIÓN

#### ADMINISTRACIÓN SECRETARÍA

Sus consultas las pueden realizar a través de los siguientes correos de 08:00 am., hasta las 04:00 pm.

- Administración:  
[administracion@cifo.edu.pe](mailto:administracion@cifo.edu.pe)
- Secretaría:  
[secretaria@cifo.edu.pe](mailto:secretaria@cifo.edu.pe)